



Al Presidente del Consiglio Comunale
Al Signor Sindaco di Città di Castello
SEDE

Oggetto: Installazione di nuove antenne lungo la linea ferroviaria ex FCU –
richiesta di chiarimenti su iter autorizzativo, rispetto dei regolamenti comunali e
valutazioni ambientali

I sottoscritti Consiglieri comunali,

PREMESSO CHE

- negli ultimi mesi sono state installate, o risultano in fase di installazione, nuove antenne lungo il tracciato della linea ferroviaria ex FCU, in particolare nelle aree di Trestina, San Secondo, Umbertide e nel territorio di Città di Castello;
- tali strutture risultano ben visibili e hanno suscitato segnalazioni e perplessità da parte di cittadini e residenti, anche per l'impatto visivo e paesaggistico;
- le antenne sembrerebbero essere funzionali all'implementazione del sistema ERTMS/ETCS, tecnologia ferroviaria europea per la gestione e il controllo del traffico ferroviario;

CONSIDERATO CHE

- pur riconoscendo l'importanza strategica dell'ERTMS/ETCS per la sicurezza e l'interoperabilità del sistema ferroviario, resta necessario garantire il rispetto delle procedure di informazione e coinvolgimento degli Enti locali;
- i Comuni sono dotati di specifici regolamenti comunali per l'installazione degli impianti di telecomunicazione, volti a tutelare il territorio, il paesaggio e la salute pubblica;
- in presenza di nuove infrastrutture fisse, specie in aree sottoposte a possibili vincoli ambientali o paesaggistici, è necessario verificare l'eventuale assoggettabilità a valutazioni ambientali o autorizzazioni specifiche;

Tutto ciò premesso e considerato,

**INTERROGANO IL SINDACO
E LA GIUNTA**

1. Se l'installazione delle suddette antenne sia stata preventivamente comunicata alle sedi istituzionali competenti, e in particolare al Comune, e con quali atti formali;
2. se tali installazioni rispettino pienamente il Regolamento comunale sulle antenne e sugli impianti di telecomunicazione, nonché gli strumenti urbanistici vigenti;
3. se vi sia stato un passaggio preventivo in Commissione consiliare competente, o se sia prevista una comunicazione istituzionale al Consiglio comunale, al fine di illustrare le motivazioni dell'intervento e le sue caratteristiche tecniche;
4. se sia stata condotta una valutazione di compatibilità ambientale e paesaggistica, e se le aree interessate siano soggette a vincoli ambientali, paesaggistici o di altra natura;
5. quale sia il soggetto responsabile dell'intervento (RFI, altro gestore dell'infrastruttura o soggetto terzo) e quali siano i tempi previsti per il completamento delle installazioni;
6. se l'Amministrazione intenda promuovere momenti di informazione pubblica per chiarire ai cittadini la natura degli interventi e i loro effetti sul territorio.

Città di Castello, 2 Gennaio 2026

I Consiglieri interroganti

Elda Rossi-Fratelli d'Italia
Riccardo Leveque-Fratelli d'Italia

Allegate fotografie:



Trestina-Viale Parini

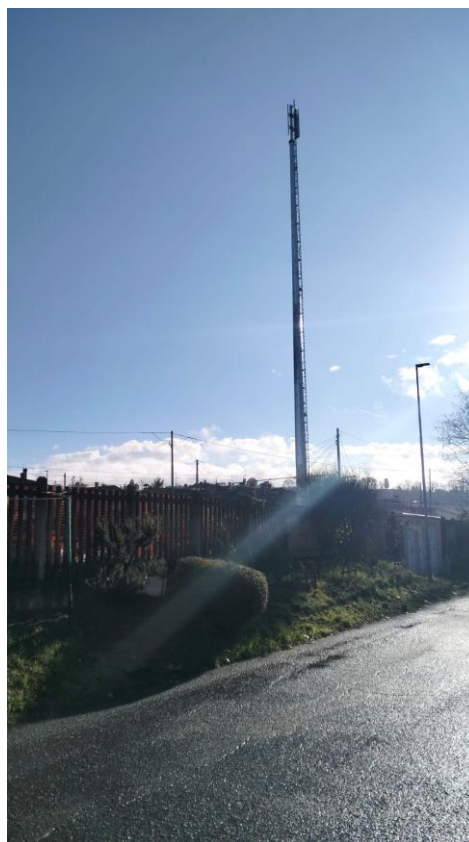

Città di Castello-Via dello Scalo